



# CEWELD 4316 Ti

TYPE	Corrosiebestendige beklede elektrode voor het lassen van Cr-Ni staalsoorten met een laag koolstofgehalte										
TOEPASSINGEN	De elektrode is geschikt voor het lassen van corrosiebestendige Cr-Ni staalsoorten met een zeer laag koolstof gehalte bij werktemperaturen tot 350° C.										
EIGENSCHAPPEN	Het lasmetaal is aanslagbestendig tot ca. 800°C in normale atmosfeer en oxiderende gassen. Het lasmetaal kan hoogglans gepolijst worden.										
CLASSIFICATIE	<table border="0"> <tr> <td>AWS</td> <td>A 5.4: E 308L-16</td> </tr> <tr> <td>EN ISO</td> <td>3581-A: E 19 9 L R 12</td> </tr> <tr> <td>W.Nr.</td> <td>1.4316</td> </tr> <tr> <td>F-nr</td> <td>4</td> </tr> <tr> <td>FM</td> <td>5</td> </tr> </table>	AWS	A 5.4: E 308L-16	EN ISO	3581-A: E 19 9 L R 12	W.Nr.	1.4316	F-nr	4	FM	5
AWS	A 5.4: E 308L-16										
EN ISO	3581-A: E 19 9 L R 12										
W.Nr.	1.4316										
F-nr	4										
FM	5										
GESCHIKT VOOR	<p><b>ISO 15608: 8.1 Austenitic ≤ 19 % Cr 9 % Ni, TÜV 1000: Gr. 21 - 22 (29 max.350°C),</b>            1.4301, 1.4306, 1.4307, 1.4308, 1.4311, 1.4312, 1.6900, 1.6901, 1.6902, 1.6903, 1.9606, 1.4541, 1.4546, 1.4550            X 5 CrNi 18 10, X 2 CrNi 19 11, X 5 CrNi 18 9, G-X 6 CrNi 18 9, X 12 CrNi 18 9, G-X 8 CrNi 18 10, X 6 CrNi 18 10, X 10 CrNiTi 18 10, X 5 CrNi 18 10            AISI 304, 304H, 312, 321H, 347, 347H,            UNS S30409, S32109, S34709, S30400, S32100, S34700</p>										
GOEDKEURINGEN	TÜV: 12536.00, CE										

LASPOSITIES



TYPICAL CHEMICAL ANALYSIS OF WELD METAL (%)

C	Si	Mn	Cr	Ni
0.03	0.5	1.5	20	10

MECHANISCHE WAARDEN

Heat Treatment	R <sub>p0,2</sub> (MPa)	R <sub>m</sub> (MPa)	A <sub>5</sub> (%)	Impact Energy (J) ISO-V		Hardness
				RT	-196°C	
As Welded	350	600	36	70	40	HRc

HERDROGEN

300°C / 2 hr

GAS ACC. EN ISO 14175

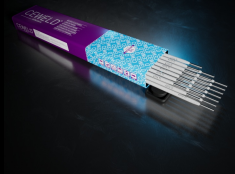

# CEWELD 4316 Ti

4316 TI 1,6 X 250MM	Packaging	KG/unit	EanCode
	Can	2	8720663411594
4316 TI 2,0 X 300MM	Packaging	KG/unit	EanCode
	Can	2,4	8720663411600
4316 TI 2,5 X 300MM	Packaging	KG/unit	EanCode
	Can	2,5	8720663411617
4316 TI 3,2 X 350MM	Packaging	KG/unit	EanCode
	Can	2,8	8720663411624
4316 TI 4,0 X 350MM	Packaging	KG/unit	EanCode
	Can	2,8	8720663411648
4316 TI 5,0 X 450MM	Packaging	KG/unit	EanCode
	Can	3,2	8720663411655